

VALENCIENNES

ma ville

SOLIDAIRE

DYNAMIQUE

DURABLE

Réunion Collège d’Ethique 11 Décembre 2019

SOMMAIRE :



Ville de
ValencienNES

SOMMAIRE:

- I Rappel : Présentation du collège d'éthique : membres, rôles
- II Point RH et Ethique
- III Présentation du dispositif de vidéo protection
 - Fonctionnement du CSU
 - Plan d'implantation des caméras sur l'ensemble de la ville
 - Nombre de caméras
 - Répartition des caméras par quartier
- IV Bilan des demandes de réquisition en 2019
- V Interconnexion avec Transvilles
- VI Bilan de notre migration vers la solution HUAWEI enquête
- VII Divers
 - Point sur le fonctionnement des caméras piétons
 - Caméra Lecture de plaque:



Présentation du collège d'éthique : membres, rôles

Le collège, dont la composition répond aux objectifs d'équilibre, d'indépendance et de pluralité, est composé d'élus, de personnalités qualifiées représentant le monde du droit, de l'économie et de la citoyenneté.

- Il est chargé de veiller, au-delà du respect des obligations législatives et réglementaires, à ce que le système de vidéosurveillance mis en place par la ville ne porte pas atteinte aux libertés publiques et privées fondamentales.
- Il informe les citoyens sur les conditions de fonctionnement du système de vidéosurveillance et reçoit leurs doléances.
- Il formule des recommandations au maire.
- Il veille au respect de l'application de la charte d'éthique (remis sur table).

Présentation du dispositif de vidéo protection

Fonctionnement du CSU

Amplitude d'ouverture du CSU

Depuis le 1^{er} juin 2019 avec l'arrivée de la brigade de nuit

- Du lundi au samedi : de 07h00 à 6h00 le lendemain
- Le dimanche : 10h00 à 5h00 le lendemain

10 A.S.V.P et 3 Chefs de service de police municipale sont affectés au CSU afin d'avoir en permanence du lundi au dimanche 2 opérateurs vidéo et 1 chef de poste

Toutes les caméras ont un déport d'image vers le commissariat central et vers le PC sécurité du stade du Hainaut



Ville de
Valenciennes

Plan d'implantation des caméras sur l'ensemble de la ville

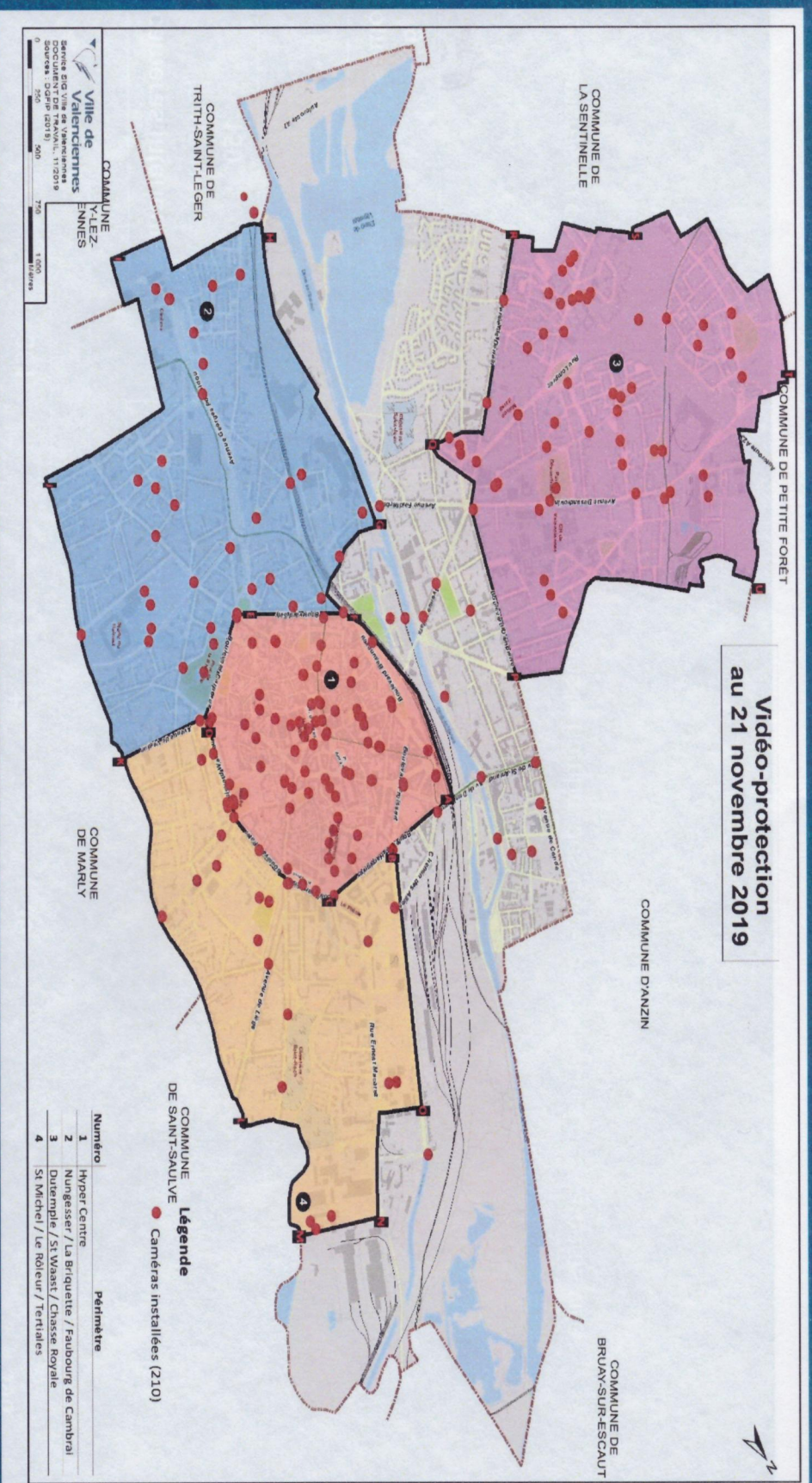

Nombre de caméras

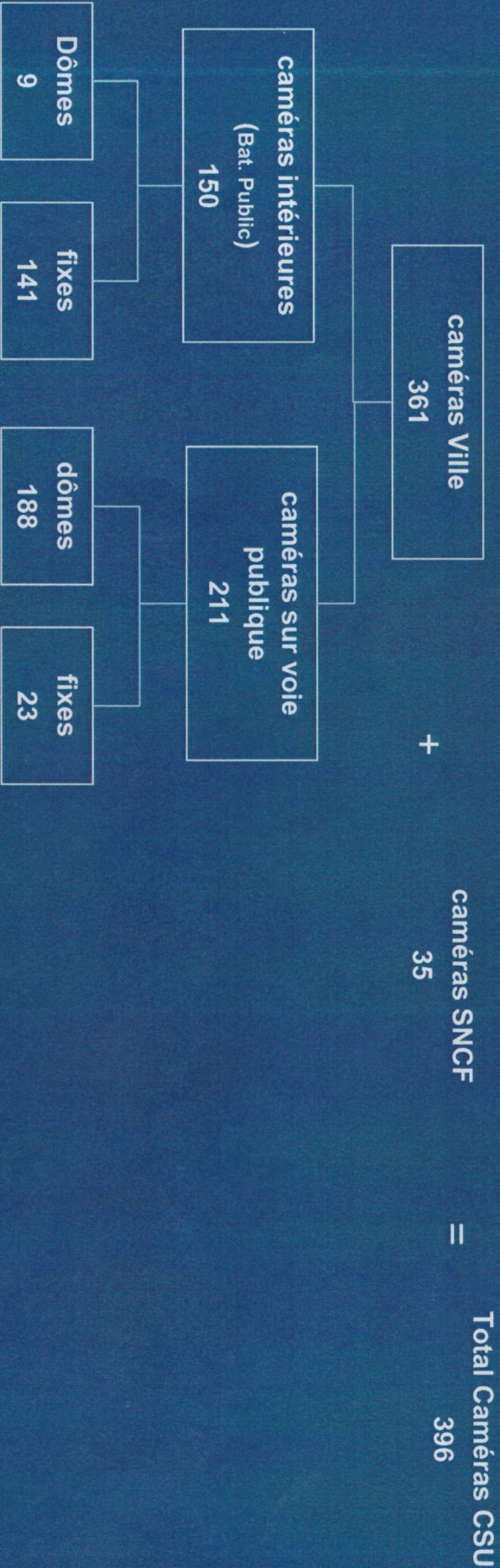

* Les 36 caméras du centre aquatique ont été intégrées dans le nombre des caméras intérieures des caméras ville

Réparation des caméras par quartier

Quartier	NB de Caméras
Centre	186
Nungesser/la Briquette/ Fbg de Cambrai	72
Dutemple/ St Waast / Chasse royale	58
St Michel /le Rôleur / Les tertiales	31
Fbg de Lille / Le Vignoble/ acacias	14
TOTAL	361

Bilan des demandes de réquisition de la police nationale depuis

2012

	2012	2013	2014	2015	2016	2017	2018	2019 (Au 21 nov.)
NB de réquisition	85	95	165	134	113	205	221	229



Point d'étape de la migration vers la solution HUAWEI

359 caméras installées et réparties sur l'ensemble de la Ville

- 187 Caméras HUAWEI
- 08 bornes Mobiles déplaçables qui ne migreront pas vers la solution HUAWEI
- 166 caméras ne migreront pas vers la solution HUAWEI (musée, CTM, Cadre de vie, Odyssee, centre aquatique/ Caméras CAVM: agglo et port de plaisance)

depuis le mois de juin 2018: les 35 caméras de la SNCF sont accessible depuis le CSU et les agents peuvent accéder en temps réel au système vidéo protection de la gare

Ce qui portera le total de caméras accessibles depuis le CSU à 396



**Ville de
Valencienne**

VALENCIENNES

ma ville

SOLIDAIRE

DYNAMIQUE

DURABLE

Caméra Lecture de plaque avenue Georges Pompidou

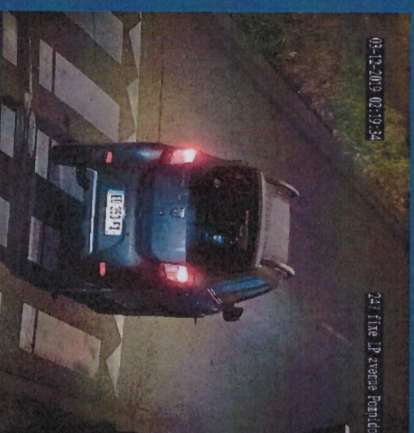
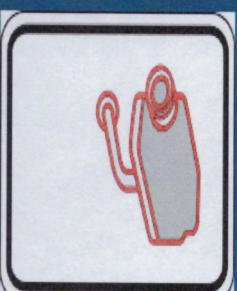
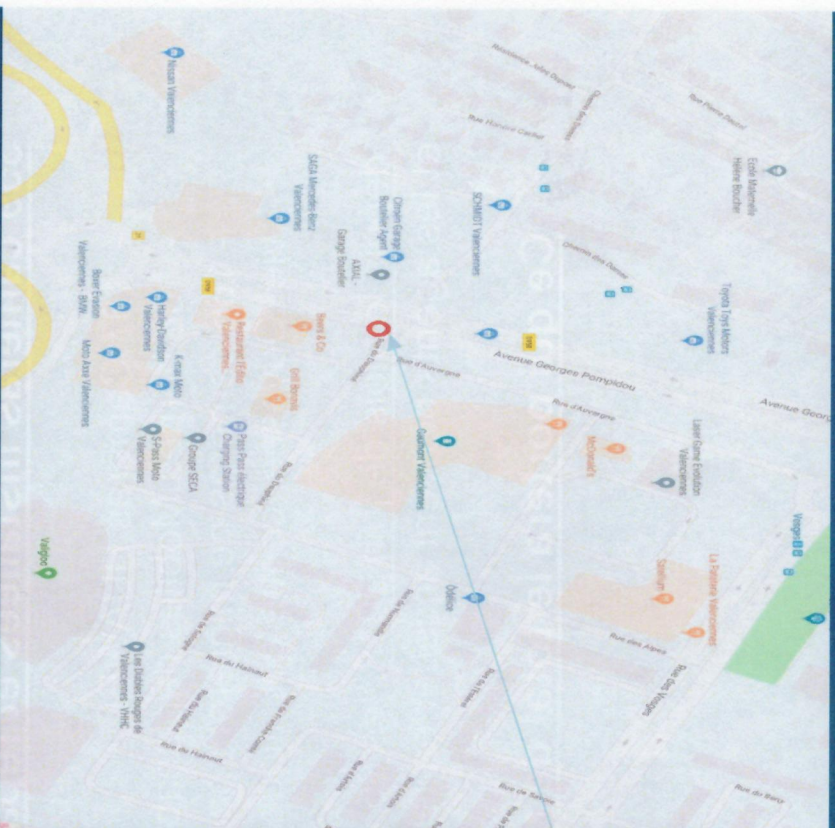

Ville de
Valenciennes

VALENCIENNES

Point d'entrée de la migration / car / p / 2019

SOLIDAIRE

DYNAMIQUE

DURABLE

VALENCIENNES

ma ville

SOLIDAIRE

DYNAMIQUE

DURABLE

Vue des caméras centre aquatique

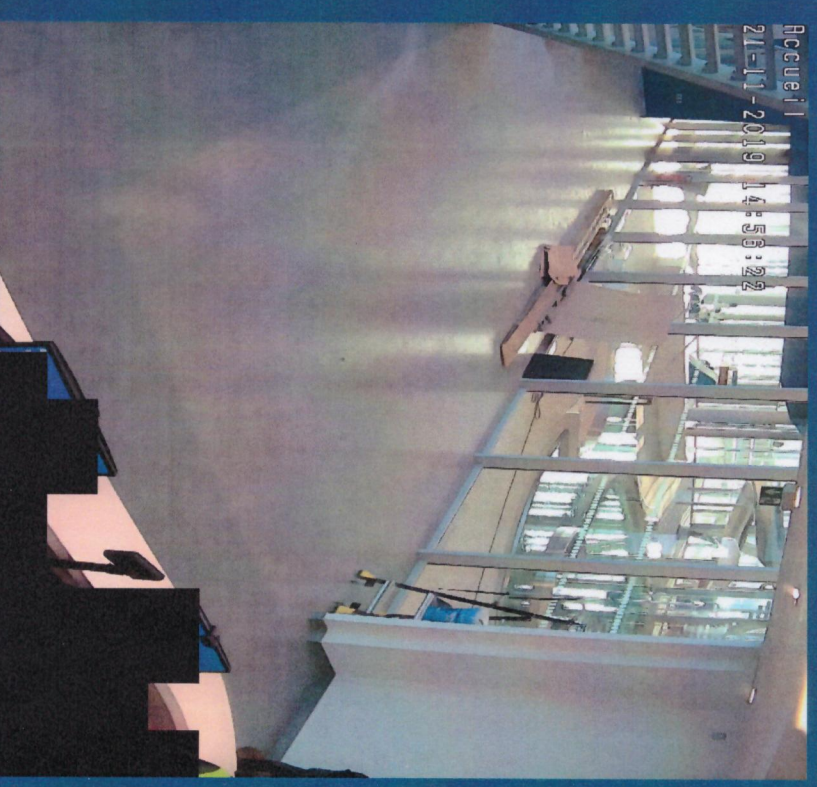
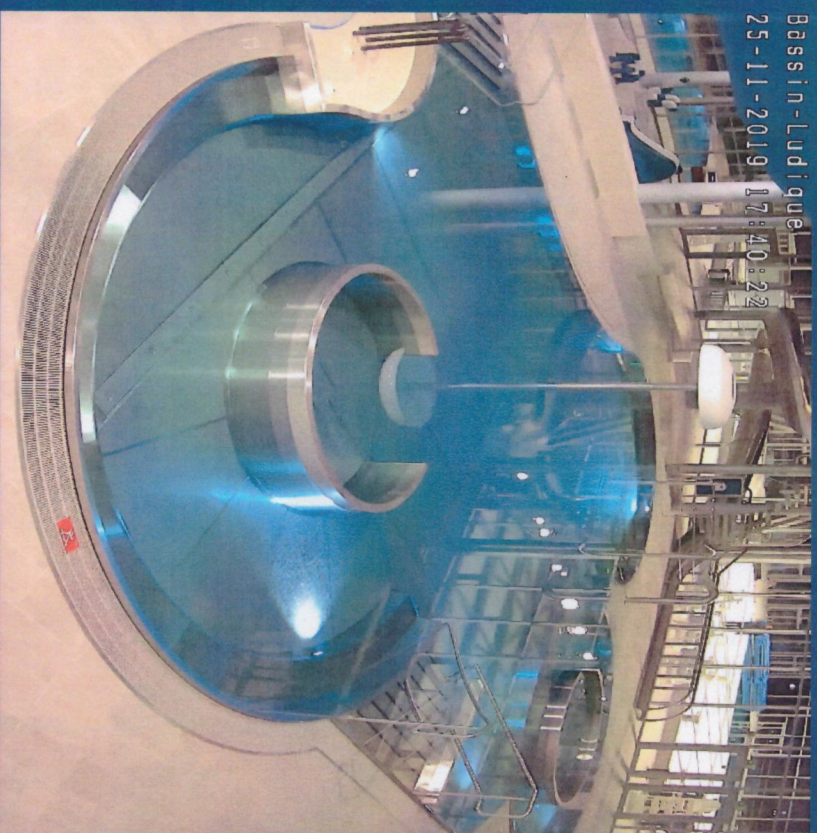

Ville de
ValencienNES